

PLANTA DE SITUAÇÃO

Escala 1: 200

LEGENDA
REFORMA
Área a ser restaurada



IDENTIFICAÇÃO

NOME DO EMPREENDIMENTO CEU AVENTUREIRO - PRAÇA DE ESPORTES, CULTURA E LAZER			
PROPRIETÁRIO PREFEITURA MUNICIPAL DE JOINVILLE			
MUNICÍPIO JOINVILLE	INSCRIÇÃO IMOBILIÁRIA (PMU) --	BAIRRO AVENTUREIRO	COMPLEMENTO INSTITUCIONAL
RUA THEONESTO WESTRUPP	Nº 627	REGISTRO TÉCNICO CREA-SC 182278-5	Nº DA RESPONSABILIDADE TÉCNICA --
AUTOR DO PROJETO - I RAYSSA RENOVATO DOS REIS	REGISTRO TÉCNICO --	Nº DA RESPONSABILIDADE TÉCNICA --	
AUTOR DO PROJETO - II	REGISTRO TÉCNICO --	Nº DA RESPONSABILIDADE TÉCNICA --	

CARIMBOS

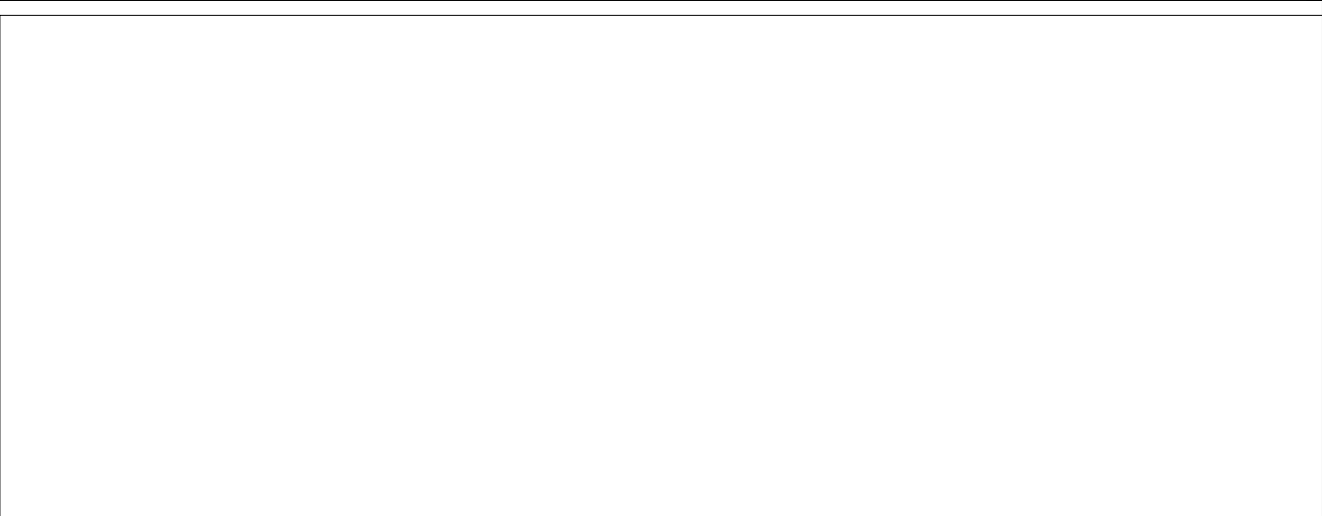

ASSINATURAS
<p>Documento assinado digitalmente</p> <p><b>gouvbr</b> MAURI JORGE DE FREITAS JUNIOR Data: 22/08/2025 10:14:32-0300 Verifique em <a href="https://validar.it.gov.br">https://validar.it.gov.br</a></p> <p>Documento assinado digitalmente</p> <p><b>gouvbr</b> RAYSSA RENOVATO DOS REIS Data: 21/08/2025 15:57:14-0300 Verifique em <a href="https://validar.it.gov.br">https://validar.it.gov.br</a></p>
<p>PROPRIETÁRIO: PREFEITURA MUNICIPAL DE JOINVILLE CNPJ: 83.169.623/0001-10</p> <p>AUTOR DO PROJETO E RESPONSÁVEL TÉCNICO RAYSSA RENOVATO DOS REIS CREA-SC 182278-5</p>

PREFEITURA MUNICIPAL DE JOINVILLE

SECRETARIA DE CULTURA E TURISMO



PROJETO DE REFORMA

PLANTA DE SITUAÇÃO

PROJETO: RAYSSA RENOVATO DOS REIS CEU AVENTUREIRO - PRAÇA DE ESPORTES, CULTURA E LAZER		01/03
ESCALA	DESENHO	
INDICADA	ENG. RAYSSA R. DOS REIS	
DATA		JULHO 2025

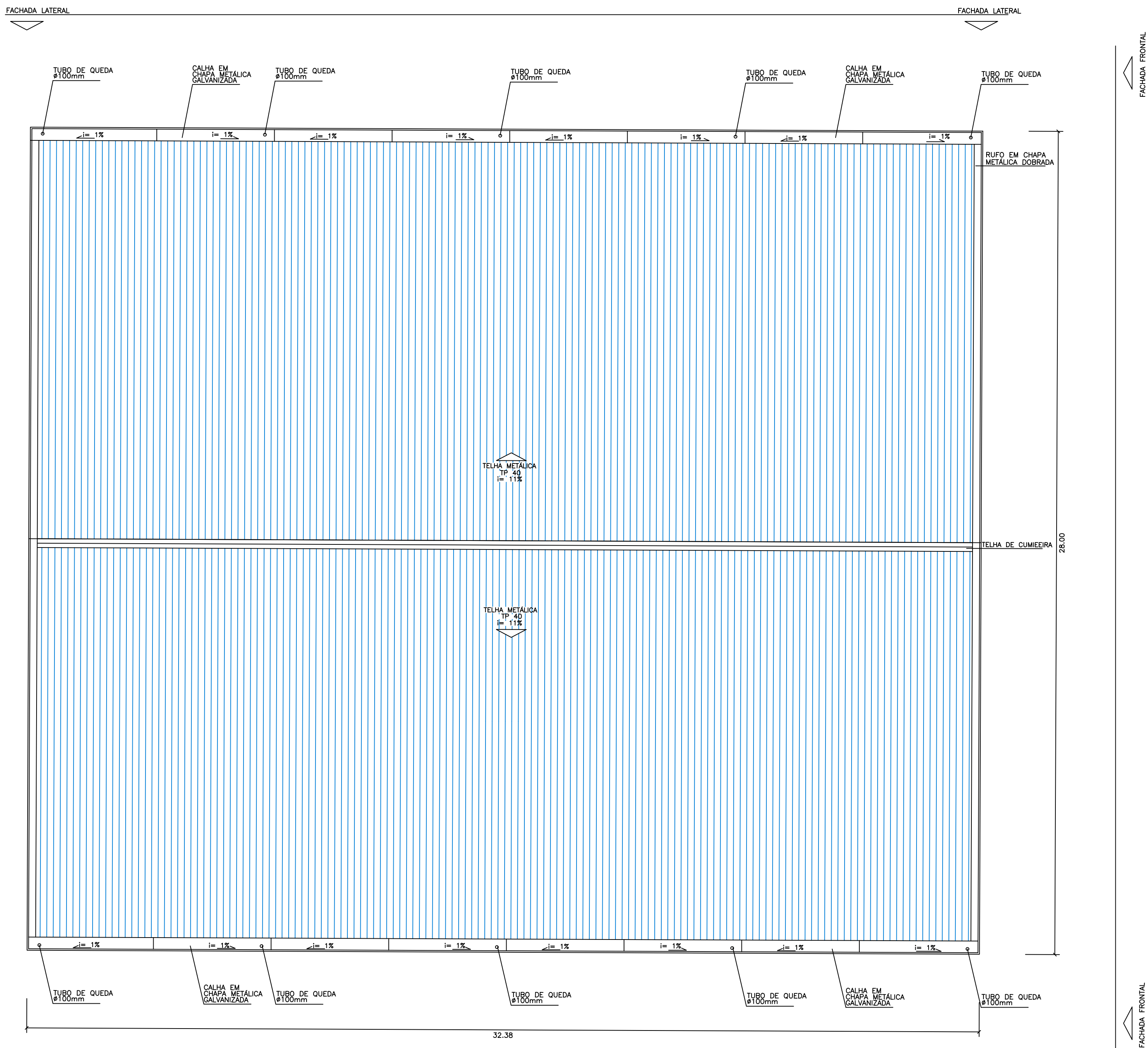

## PLANTA DE COBERTURA DA QUADRA COBERTA

Escala 1:100

- NOTAS:**
- Todas as medidas devem ser confirmadas no local.
  - Todos os elementos metálicos devem ser pintados na cor azul marinho, com tonalidade respeitando a da estrutura existente no local.
  - As telhas devem ser pintadas em azul marinho nas duas faces, com tonalidade respeitando a da estrutura existente no local.
  - O acabamento das peças metálicas devem ter controle rigoroso de qualidade.
  - Usar soldas de cordão entre os perfil/chapas.
  - As pontas dos perfis devem ser vedadas com chapa.
  - Executar tratamento e limpeza no elementos metálicos.
  - Antes da realização dos tratamento de corrosão e aplicação de acabamento nas peças metálicas, as mesma deverão estar livres de impurezas e carepas.
  - Aplicar inicialmente o tratamento contra corrosão, primer e posteriormente a pintura.
  - A posição das terças deve respeitar a funcionalização das calhas.
  - A ligação entre as terças, pontaletes, treliças deve ser feita com chapas com espessura mínima de 6.3MM e solda cordão.
  - Devem respeitar todos os critérios estabelecidos nas NBRs, especialmente nas: ABNT NBR 5884, ABNT NBR 16775, ABNT NBR ISO 15614.
  - \*\*\*Considerando um projeto de adequação/reforma de uma estrutura existente, a dimensão e disposição dos elementos estruturais devem respeitar a presente no

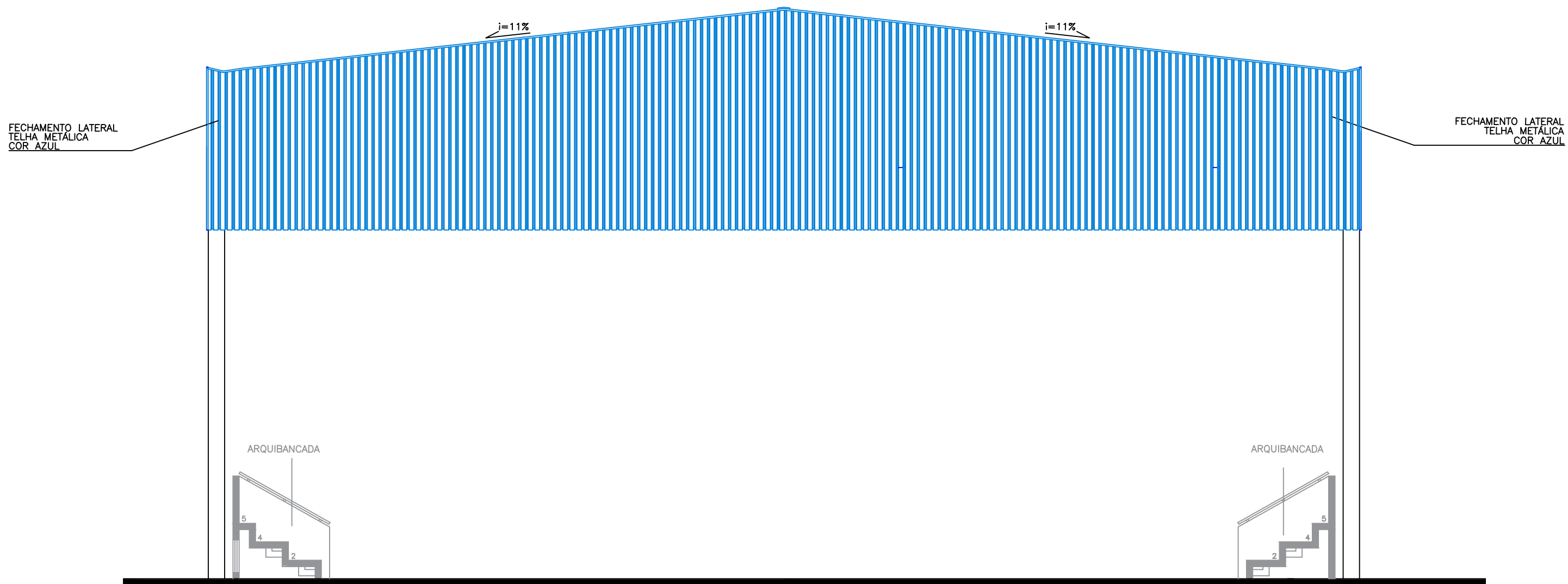

## FACHADA FRONTAL

Escala 1:100

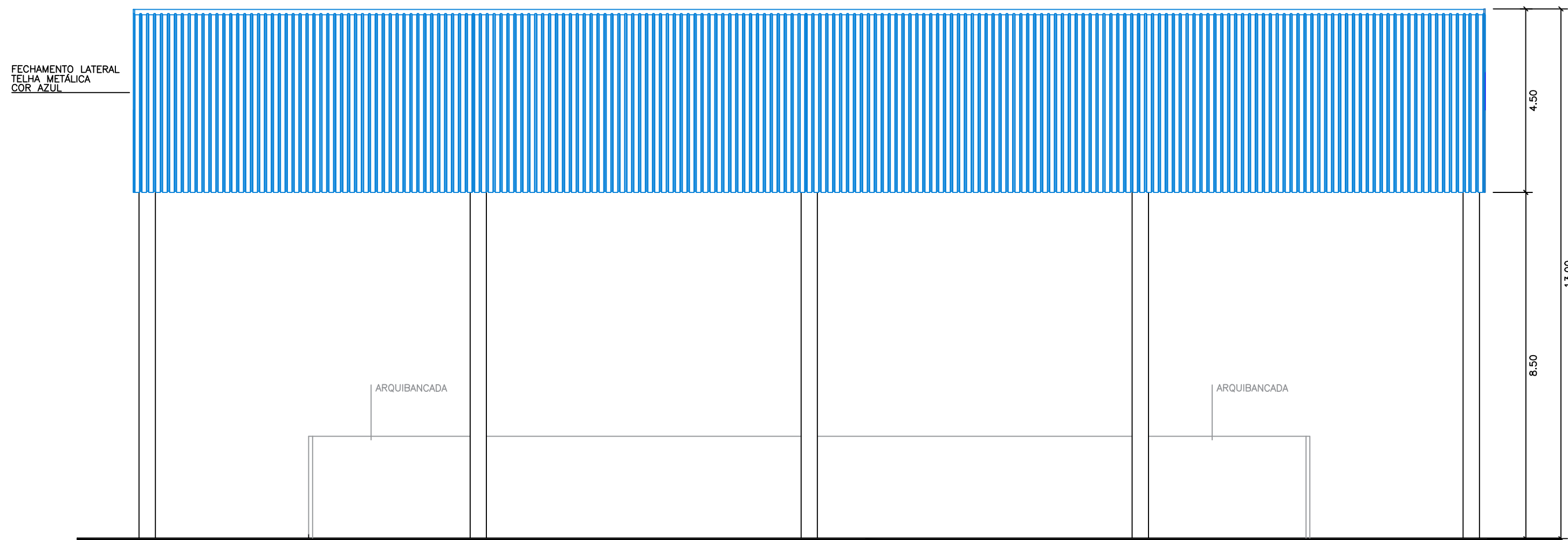

## FACHADA LATERAL

Escala 1:100

### LEGENDA

REFORMA
 Restauração das telhas da cobertura e fechamento lateral

### IDENTIFICAÇÃO

NOME DO EMPREENDIMENTO CEU AVENTUREIRO - PRAÇA DE ESPORTES, CULTURA E LAZER			
PROPRIETÁRIO PREFEITURA MUNICIPAL DE JOINVILLE			
MUNICÍPIO JOINVILLE	INSCRIÇÃO IMOBILIÁRIA (PMU) --	BAIRRO AVENTUREIRO	COMPLEMENTO INSTITUCIONAL
RUA THEONESTO WESTRUPP	Nº 627	REGISTRO TÉCNICO CREA-SC 182278-5	Nº DA RESPONSABILIDADE TÉCNICA --
AUTOR DO PROJETO - I RAYSSA RENOVATO DOS REIS	REGISTRO TÉCNICO --	AUTOR DO PROJETO - II RAYSSA RENOVATO DOS REIS	Nº DA RESPONSABILIDADE TÉCNICA --

### CARIMBOS

### ASSINATURAS

Documento assinado digitalmente  
**gov.br**  
MAURI JORGE DE FREITAS JUNIOR  
Data: 23/08/2025 10:17:58-0300  
Verifique em <https://validar.it.gov.br>

Documento assinado digitalmente  
**gov.br**  
RAYSSA RENOVATO DOS REIS  
Data: 23/08/2025 15:57:14-0300  
Verifique em <https://validar.it.gov.br>

PROPRIETÁRIO: PREFEITURA MUNICIPAL  
DE JOINVILLE  
CNPJ: 83.169.623/0001-10

AUTOR DO PROJETO E RESPONSÁVEL TÉCNICO  
RAYSSA RENOVATO DOS REIS CREA-SC 182278-5

### PREFEITURA MUNICIPAL DE JOINVILLE

### SECRETARIA DE CULTURA E TURISMO



#### PROJETO DE REFORMA

#### PLANTA DE COBERTURA / FACHADA

PROJETO: RAYSSA RENOVATO DOS REIS  
CEU AVENTUREIRO - PRAÇA DE ESPORTES,  
CULTURA E LAZER

ESCALA	DESENHO	DATA
INDICADA	ENG. RAYSSA R. DOS REIS	JULHO 2025

02/03



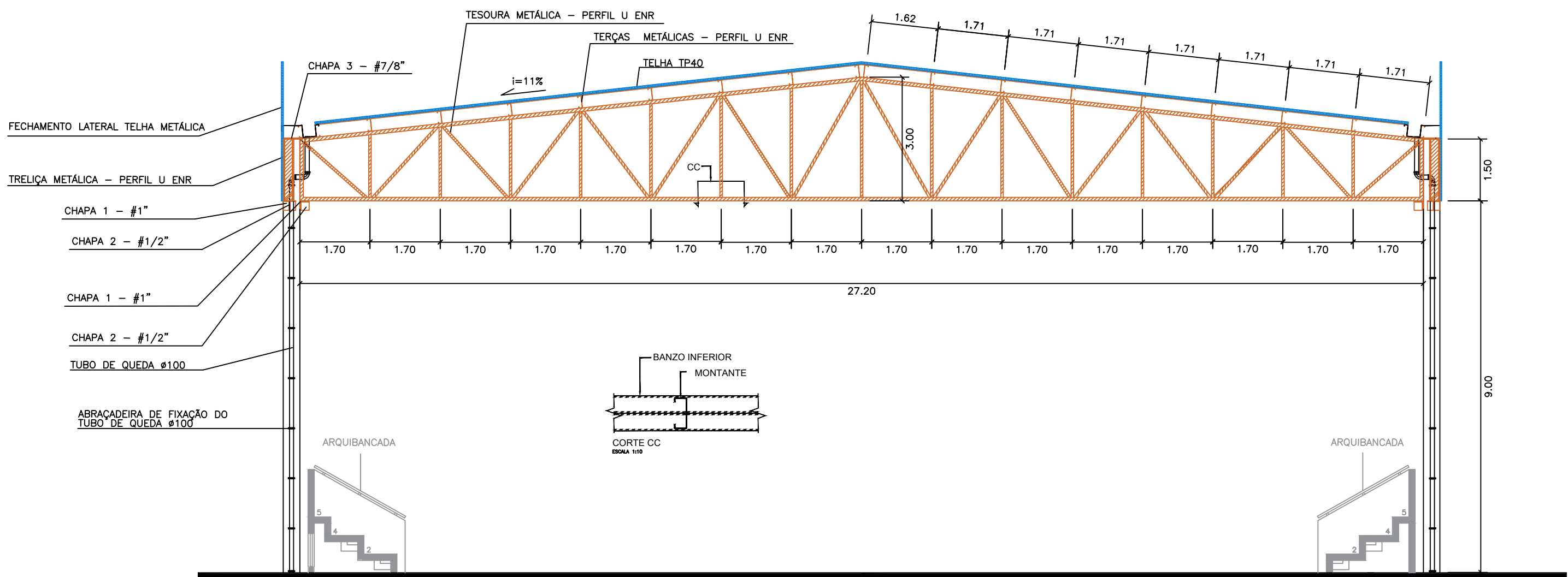

CORTE AA  
Escala 1:100

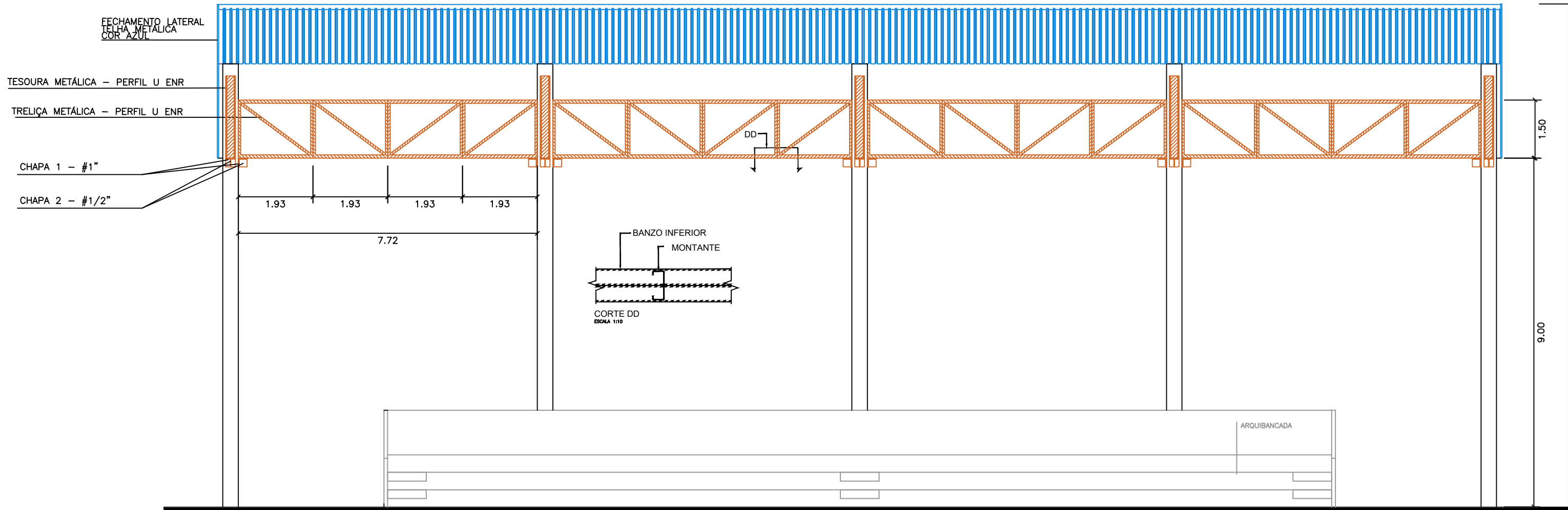

CORTE BB  
Escala 1:100

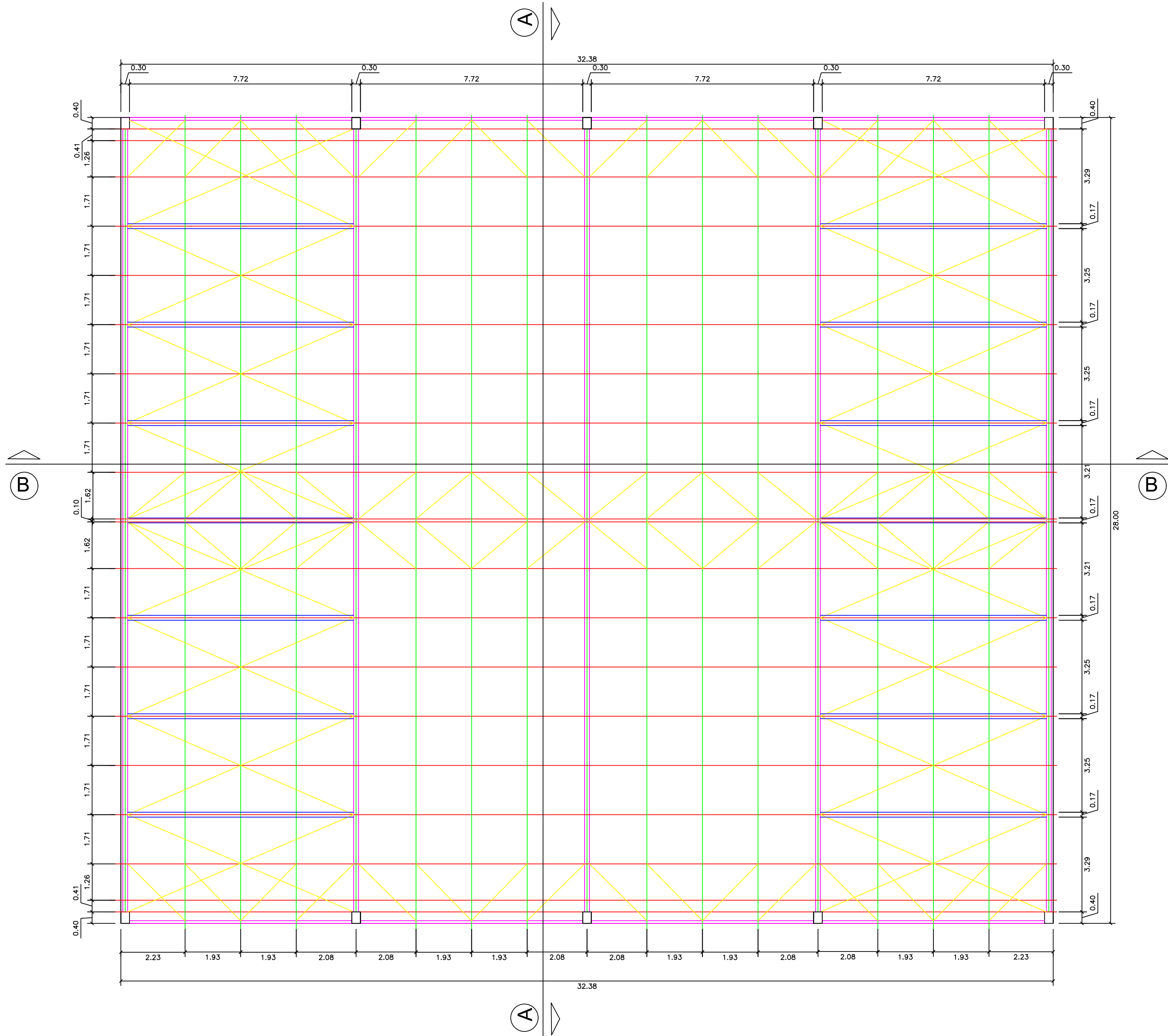

PLANTA DA ESTRUTURA METÁLICA DA COBERTURA  
Escala 1:100

LEGENDA

REFORMA/ ADEQUAÇÃO	
	Restauração de perfis metálicos da cobertura da quadra coberta
	Restauração das telhas da cobertura e fechamento lateral da quadra coberta
ELEMENTOS METÁLICOS DA COBERTURA	
	Perfis referente às treliças e tesouras da cobertura
	Perfis referente às terças de travamento das tesouras
	Perfis referente aos caibros da cobertura
	Perfis referente aos travamentos das terças da cobertura
	Perfis referente às terças da cobertura

NOTAS:

- Todas as medidas devem ser confirmadas no local.
- Todos os elementos metálicos devem ser pintados na cor azul marinho, com tonalidade respeitando a da estrutura existente no local.
- As telhas devem ser pintadas em azul marinho nas duas faces, com tonalidade respeitando a da estrutura existente no local.
- O acabamento das peças metálicas devem ter controle rigoroso de qualidade.
- Usar soldas de cordão entre os perfil/chapas.
- As pontas dos perfis devem ser vedadas com chapa.
- Executar tratamento e limpeza no elementos metálicos.
- Antes da realização dos tratamento de corrosão e aplicação de acabamento nas peças metálicas, as mesma deverão estar livres de impurezas e carepas.
- Aplicar inicialmente o tratamento contra corrosão, primer e posteriormente a pintura.
- A posição das terças deve respeitar a funcionalização das calhas.
- A ligação entre as terças, pontaletes, treliças deve ser feita com chapas com espessura mínima de 6.3MM e solda cordão.
- Devem respeitar todos os critérios estabelecidos nas NBRs, especialmente nas: ABNT NBR 5884, ABNT NBR 16775, ABNT NBR ISO 15614.
- \*\*\*Considerando um projeto de adequação/reforma de uma estrutura existente, a dimensão e disposição dos elementos estruturais devem respeitar a presente no local.

IDENTIFICAÇÃO

NOME DO EMPREENDIMENTO CEU AVENTUREIRO - PRAÇA DE ESPORTES, CULTURA E LAZER			
PROPRIETÁRIO PREFEITURA MUNICIPAL DE JOINVILLE			
MUNICÍPIO JOINVILLE	INSCRIÇÃO IMOBILIÁRIA (PMU) --	BAIRRO AVENTUREIRO	COMPLEMENTO INSTITUCIONAL
RUA THEONESTO WESTRUPP	Nº 627	BAIRRO AVENTUREIRO	COMPLEMENTO INSTITUCIONAL
AUTOR DO PROJETO - I RAYSSA RENOVATO DOS REIS	REGISTRO TÉCNICO CREA-SC 182278-5	Nº DA RESPONSABILIDADE TÉCNICA --	
AUTOR DO PROJETO - II	REGISTRO TÉCNICO --	Nº DA RESPONSABILIDADE TÉCNICA --	

CARIMBOS

ASSINATURAS

Documento assinado digitalmente  
**MAURI JORGE DE FREITAS JUNIOR**  
Data: 22/08/2025 10:19:34 -0300  
Verifique em <https://validar.it.gov.br>

Documento assinado digitalmente  
**RAYSSA RENOVATO DOS REIS**  
Data: 21/08/2025 14:02:13 -0300  
Verifique em <https://validar.it.gov.br>

PROPRIETÁRIO: PREFEITURA MUNICIPAL  
DE JOINVILLE  
CPF: 83.169.623/0001-10

AUTOR DO PROJETO E RESPONSÁVEL TÉCNICO  
RAYSSA RENOVATO DOS REIS CREA-SC 182278-5

PREFEITURA MUNICIPAL DE JOINVILLE

SECRETARIA DE CULTURA E TURISMO



PROJETO REFORMA

PLANTA DE ESTRUTURA METÁLICA / CORTES

PROJETO: RAYSSA RENOVATO DOS REIS  
CEU AVENTUREIRO - PRAÇA DE ESPORTES,  
CULTURA E LAZER

ESCALA	DESENHO	DATA
INDICADA	ENG. RAYSSA R. DOS REIS	JULHO 2025

03/03